GALAD Абрис M LED

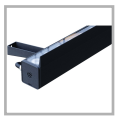

Особенности

- Линейные светильники для заливающего и акцентного освещения
- Расстояние между светодиодами внутри светильника и между соседними светильниками одинаковое – равномерный световой эффект
- Разборный корпус обеспечивает ремонтопригодность
- Возможность установки защитных экранов с двух сторон исключает слепящий эффект
- Широкий выбор оптики под разные задачи освещения

Модификации

Код	Наименование