GALAD Ямал LED-160 (Asymmetric) ГП

Код 11987

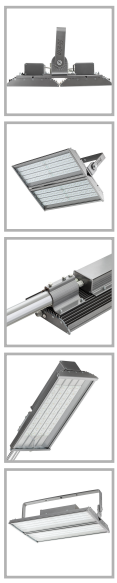

Особенности

- Разработан специально для работы в условиях крайнего севера
- Универсальный светодиодный прожектор для открытых пространств и цехов
- Возможность использования в системах управления освещением
- Более 60 модификаций по мощности и КСС
- Устойчивость к УФ излучению: защитное стекло сохраняет неизменный коэффициент пропускания
- Стабильная работа при низких температурах до -60°С

Цвет

По умолчанию:
Серый

Характеристики

Электрические			
Номинальная мощность	160 Вт	**Напряжение сети**	~230 ± 10% В
Частота питания	50 Гц	**Коэффициент мощности, не менее**	0,9
Класс защиты от поражения электрическим током	1		
Светотехнические			
Световой поток	18400 лм	**Световая отдача светильника**	115 лм/Вт
Диапазон цветовой температуры	4000 K	**Цветопередача**	70
Тип КСС	асимметричная		
Параметры источника света			
Срок службы при температуре 25° С	100000 ч		
Эксплуатационные			
Тип источника света	СД	**Количество основных источников света**	1
Способ установки светильника	Лира	**Климатическое исполнение**	УХЛ1
Температура эксплуатации	от -60°С до +40°С	**Степень защиты светильника**	IP65
Степень защиты электрического отсека	IP65	**Степень защиты оптического отсека**	IP65
Тип рассеивателя	прозрачный	**Масса**	9,9 кг
Габариты ДхШхВ	655x225x290 мм	**Срок службы светильника**	12 лет
Гарантийный срок	60 мес		
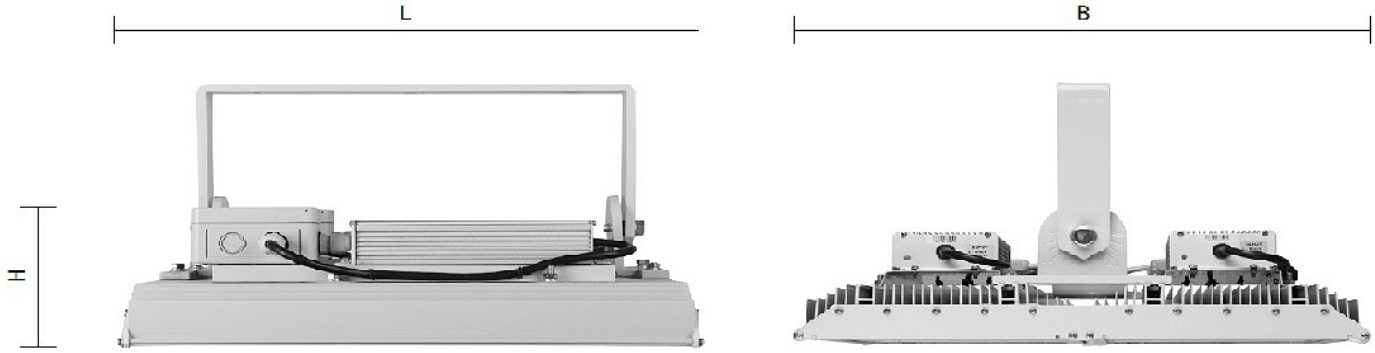
Чертеж